

# 中學學位分配辦法

自行分配學位

正取學生的**新通知**安排

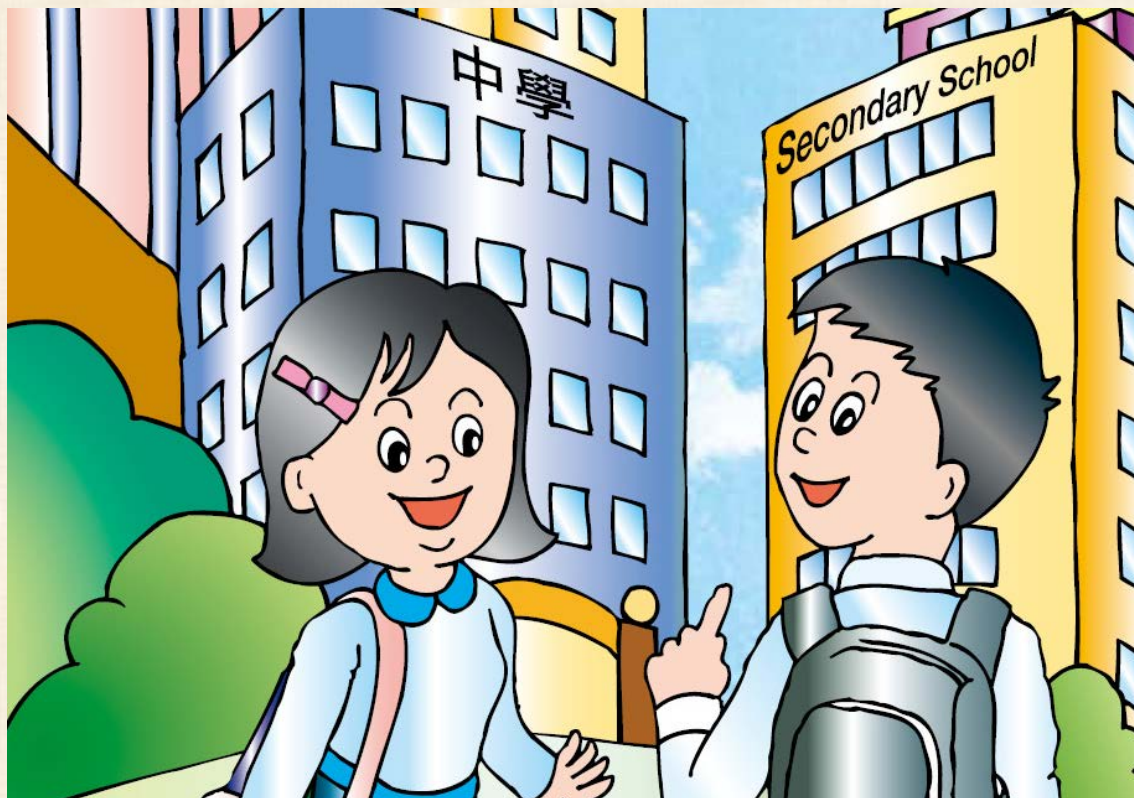

# 中學學位分配辦法

◆ 自行分配學位階段

新通知安排

◆ 統一派位階段

# 中學學位分配辦法的中學

- ✓ 參加派位中學（所有官立、資助及按額津貼中學）
- ✓ 參加派位直接資助計劃（直資）中學（共14所）
- ✗ 非參加派位直資中學（共40所）

維持不變

# 參加派位中學

## 學校可供申請的自行分配學位數目

- 不多於30%的中一學位

(參加派位的直資中學可預留多於30%的中一學位作自行分配學位)

## 學校自訂收生準則及比重

- 公平、公正、公開及合乎教育原則
- 須預先向家長公布
- 須設立查詢／處理投訴機制，妥善紀錄  
所有自行分配學位收生的資料

維持不變

# 參加派位中學

## 自行分配學位申請：

- 不受地區限制
- 學生只可向不多於兩所參加派位中學申請，否則獲自行分配學位的機會將被取消
- 申請日期：每年1月

維持不變

## 非參加派位直資中學

- ◆ 收生安排
  - 不受時間及區域所限
  - 按校本安排錄取學生
- ◆ 學生申請非參加派位直資中學數目
  - 沒有限制

維持不變

## 非參加派位直資中學

- ◆ 如學生家長確認接受其中一所非參加派位直資中學的學位
  - 簽妥《承諾書》
  - 遞交《小六學生資料表》正本



放棄其他政府資助中一學位  
(即透過中學學位分配辦法獲分配中一學位)

# 新通知安排

- ◆ 參加派位中學在完成處理自行分配學位的申請後，須於統一派位階段開展前的一個指定日期（一般在3月底/4月初，2020年度為2020年3月31日），通知正取學生家長其子女已獲學校納入其自行分配學位正取學生名單



# 新通知安排

- ◆ 新通知安排不包括備取及落選學生
- ◆ 獲通知家長毋須就有關通知作出回應
- ◆ 有關安排屬行政措施，現行中學學位分配辦法機制並無改變
- ◆ 所有學生會如常於7月初獲通知中學學位分配辦法下的派位結果

# 新通知安排

- ◆ 如獲參加派位中學通知的有關家長亦有為子女申請非參加派位直資中學並獲錄取，可於4月指定時間內，決定是否保留該非參加派位直資中學的學位

# 新通知安排

- ◆ 如有關家長決定保留該非參加派位直資中學的學位，則無需採取任何行動，其子女會按現行機制最終獲派該非參加派位直資中學
- ◆ 有關正取學生的自行分配學位會被取消

# 新通知安排

- ◆ 如有關家長決定**放棄**該非參加派位直資中學的學位，須於指定時間內通知非參加派位直資中學(2020年度為**2020年4月7日或之前**)，及取回《承諾書》和《小六學生資料表》的正本
- ◆ 其子女會按現行機制最終**獲派**參加派位中學的**自行分配學位**

# 新通知安排

- ◆ 非參加派位直資中學可於4月底前按學校候補名單錄取其他學生以填補空缺
- ◆ 須於4月底前(2020年度為2020年4月24日或之前)完成所有收生程序，將《錄取的參加派位學生名單》及《家長承諾書》交回教育局

# 獲通知正取學生的家長

- ◆ 如常於4月獲發統一派位階段  
選校名單及選校表格

✕ 家長毋須填寫選校資料

**甲部 不受學校網限制的學校選擇**  
**Part A Unrestricted School Choices**

這部分可選擇任何學校網的學校，包括學生所屬學校網。請參閱《不受學校網限制選校手冊》，並依選擇的優先次序填上學校編號。電腦會先處理甲部的學校選擇。  
You may select schools from ANY school nets, including the student's school net. Please refer to the "Handbook for Unrestricted School Choices" and enter the School Codes in order of preference. The school choices in Part A will be processed first.

第一選擇 First Choice  
學校編號 School Code

第二選擇 Second Choice  
學校編號 School Code

第三選擇 Third Choice  
學校編號 School Code

**乙部 按學校網的學校選擇**  
**Part B Restricted School Choices**

學生所屬學校網 Student's School Net

請參閱學生所屬學校網的《中學一覽表》，並依選擇的優先次序填上網內的學校編號。學生如未獲分配甲部選擇的學校，電腦便會處理乙部的學校選擇。  
Please refer to the "Secondary School List" and enter the School Codes within student's school net in order of preference. The school choices in Part B will be processed if students are not allocated school places in Part A.

選擇次序 Order of Preference	1	2	3	4	5	6	7	8	9	10
學校編號 School Code										

選擇次序 Order of Preference	11	12	13	14	15	16	17	18	19	20
學校編號 School Code										

選擇次序 Order of Preference	21	22	23	24	25	26	27	28	29	30
學校編號 School Code										

本人聲明，表內所選填的學校為本人閱讀《統一派位家長須知》後自願填寫的。  
I certify that I have read the "Notes for Parents on Central Allocation" and I have made the above choices at my own will.

家長/監護人簽署 陳大文 日期 xx/xx/2019  
Signature of Parent/Guardian 陳大文 Date xx/xx/2019

家長/監護人姓名(請用正楷填寫) 陳大文  
Name of Parent/Guardian (In BLOCK Letters) 陳大文

# 未獲通知正取學生的家長

- ◆ 須於4月統一派位階段填寫選校表格以便其子女參加統一派位

教育局  
EDUCATION BUREAU  
2018/2020 年度中學學位分配  
SECONDARY SCHOOL PLACES ALLOCATION 2018/2020  
中一派位選擇學校表格  
Secondary One Choice of Schools Form

填寫本表格前請參閱家長存根背頁的注意事項  
Please read the Points to Note overleaf of the Parent Copy

教育局存根  
EDB Copy  
For Office Use

ID C  
PAU 50008

學生編號  
Student Reference No. M1234567

學生姓名  
Name of Student SHEUNG CHUN PO 性別 Sex F 班別 Class 6A

就讀小學  
Primary School Attending LUI KEE PRIMARY SCHOOL

**甲部 不受學校網限制的學校選擇**  
**Part A Unrestricted School Choices**

這部分可選擇任何學校網的學校，包括學生所屬學校網。請參閱《不受學校網限制選校手冊》，並依選擇的優先次序填上學校編號。電腦會先處理甲部的學校選擇。  
You may select schools from ANY school nets, including the student's school net. Please refer to the "Handbook for Unrestricted School Choices" and enter the School Codes in order of preference. The school choices in Part A will be processed first.

第一選擇 First Choice	第二選擇 Second Choice	第三選擇 Third Choice
學校編號 School Code	學校編號 School Code	學校編號 School Code
<input checked="" type="checkbox"/> <input checked="" type="checkbox"/> <input checked="" type="checkbox"/>	<input checked="" type="checkbox"/> <input checked="" type="checkbox"/> <input checked="" type="checkbox"/>	<input checked="" type="checkbox"/> <input checked="" type="checkbox"/> <input checked="" type="checkbox"/>

**乙部 按學校網的學校選擇**  
**Part B Restricted School Choices** 學生所屬學校網  
Student's School Net HK2

請參閱學生所屬學校網的《中學一覽表》，並依選擇的優先次序填上圈內的學校編號。學生如未獲分配甲部選擇的學校，電腦會處理乙部的學校選擇。  
Please refer to the "Secondary School List" and enter the School Codes within student's school net in order of preference. The school choices in Part B will be processed if students are not allocated school places in Part A.

選擇次序 Order of Preference	1	2	3	4	5	6	7	8	9	10
學校編號 School Code	<input checked="" type="checkbox"/>	<input checked="" type="checkbox"/>	<input checked="" type="checkbox"/>	<input checked="" type="checkbox"/>	<input checked="" type="checkbox"/>	<input checked="" type="checkbox"/>	<input checked="" type="checkbox"/>	<input checked="" type="checkbox"/>	<input checked="" type="checkbox"/>	<input checked="" type="checkbox"/>
選擇次序 Order of Preference	11	12	13	14	15	16	17	18	19	20
學校編號 School Code	<input checked="" type="checkbox"/>	<input checked="" type="checkbox"/>	<input checked="" type="checkbox"/>	<input checked="" type="checkbox"/>	<input checked="" type="checkbox"/>	<input checked="" type="checkbox"/>	<input checked="" type="checkbox"/>	<input checked="" type="checkbox"/>	<input checked="" type="checkbox"/>	<input checked="" type="checkbox"/>
選擇次序 Order of Preference	21	22	23	24	25	26	27	28	29	30
學校編號 School Code	<input checked="" type="checkbox"/>	<input checked="" type="checkbox"/>	<input checked="" type="checkbox"/>	<input checked="" type="checkbox"/>	<input checked="" type="checkbox"/>	<input checked="" type="checkbox"/>	<input checked="" type="checkbox"/>	<input checked="" type="checkbox"/>	<input checked="" type="checkbox"/>	<input checked="" type="checkbox"/>

本人聲明，表內所填的學校為本人閱讀《統一派位家長須知》後自願填列的。  
I certify that I have read the "Notes for Parents on Central Allocation" and I have made the above choices at my own will.

家長/照顧人簽署 R.S.C. 日期 2018.04.20  
Signature of Parent/Guardian Date

家長/照顧人姓名 (請用正楷填寫)  
Name of Parent/Guardian (In BLOCK Letters) X X X

住址  
Home Address X X X X X X X X X X

住宅電話  
Home Tel. No. X X X X X X X X 其他聯絡電話  
Other Contact Tel. No. X X X X X X X X

EDB 100 807

# 注意事項

## 參加派位中學

- ◆ 須事先讓家長清楚知悉有關通知安排，並收集所需的聯絡資料
- ◆ 須於3月底前完成所有甄選程序，並向教育局遞交《自行分配學位正取／備取學生名單》
- ◆ 須透過書面及電話於指定日期(2020年度為2020年3月31日)，通知所有正取學生的家長



# 注意事項

## 參加派位中學

- ◆ 不可向獲通知家長查詢會否接受學校的自行分配學位或其在自行分配學位階段的選校次序
- ◆ 不可聯絡備取學生家長或向他們透露其子女最終可能獲錄取
- ◆ 不可向外披露學校正取學生的名單或相關資料

# 通知書範本

（家長姓名） 先生／女士：

有關申請中一自行分配學位

謝謝 貴子弟 （學生姓名） 申請本校於 **2020** 年度中學學位分配辦法的自行分配學位（2020 年9月入讀中一）。本校已完成所有自行分配學位申請的甄選工作。現通知 閣下該生已成功申請本校的自行分配學位，因而獲納入本校的《自行分配學位正取學生名單》。請注意，此通知並不一定等同中一派位的最終派位結果，學生最終獲派的學校將於7月 **7** 日與統一派位結果一併公布。家長毋須回覆本函。

如有疑問，可致電 （學校查詢電話號碼） 與本校職員（或指定職員／教師姓名）聯絡。

（學校名稱） 校長

（校長姓名） 謹啟

\_\_\_\_年\_\_\_\_月\_\_\_\_日

# 注意事項

## 參加派位中學

- ◆ 須小心核對《自行分配學位正取/備取學生名單》，確保資料正確無誤
- ◆ 向教育局遞交有關名單後，不可更改

(如因特殊理由必須更改名單，學校應立即向教育局提交書面解釋，並盡快徵得局方的同意後妥善通知相關家長)

# 注意事項

## 非參加派位直資中學

- ◆ 可於**4月底前**按學校候補名單錄取其他學生以填補空缺
- ◆ 須於**4月底前**(2020年4月24日或之前)完成所有收生程序，將《獲錄取的參加派位學生名單》及《家長承諾書》交回教育局
- ◆ 所有在《獲錄取的參加派位學生名單》的學生不會透過中學學位分配辦法分配學位

# 注意事項

## 參加派位小學

- ◆ 學校應在3月底前完成小六下學期校內評估
- ◆ 教育局會按中學提交的名單，於4月初向每所參加派位小學發放該小學獲通知為正取學生的名單  
(名單不會包括相關中學的名稱及學生獲一所或兩所學校通知為正取學生)
- ➔ 學校應提醒獲通知為正取學生的家長毋須在統一派位階段選校
- ➔ 學校為未獲通知的學生就參加統一派位提供適切支援
- ◆ 名單的資料並不同最終獲派自行分配學位的結果，學校不可將有關資料向外披露

# 注意事項

## 參加派位小學

- 學校應清楚向家長解釋有關新通知安排
- 學校應鼓勵所有學生繼續努力學習，為升中作好準備；並應向有需要的學生提供支援，鼓勵他們以正面積極的態度面對

# 查詢

## 網址

教育局 ([www.edb.gov.hk](http://www.edb.gov.hk)) :

主頁 > 教育制度及政策 > 小學及中學教育 >  
學位分配 > 中學學位分配辦法

## 電話

一般查詢      2832 7740 / 2832 7700

## 地址

九龍觀塘偉業街223號宏利金融中心2樓2室